100 NIN KAIGI
MEDICAL TECHNOLOGIST

# 臨床検査技師100人カイギの活動内容

Ver01, 作成2022.06.24

# 目次

１．臨床検査技師１００人カイギとは …
２．イベントの実施 …
３．これまでの活動実績
４．登壇者に向けたお願い …
５．運営体制 …

添付：登壇者リスト

# 目次

１．臨床検査技師１００人カイギとは …
２．イベントの実施 …
３．これまでの活動実績
４．登壇者に向けたお願い …
５．運営体制 …

添付：登壇者リスト

# １００人カイギとは

地域で働く１００人の話を起点に
クロスジャンルで人のつながりを生むプロジェクト

- 地域で活躍する面白い人の話を聞く
- 働く人をつなぎ、ゆるやかなコミュニティを創る
- 肩書や属性ではなく、「想い」でつながる

# １００人カイギとは

- ゲストが１００人集まったら会を解散！

# １００人カイギの当日の流れ

オープニング
アイスブレイク
２０min

ゲストトーク
５人
７０min

ネットワーク
クロージング
３０min

# １００人カイギの広がり

# 医療職における１００人カイギの開催

| 臨床工学士<br>100人カイギ | 看護師<br>100人カイギ | 診療放射線技師<br>100人カイギ | リハビリ<br>100人カイギ | 臨床検査技師<br>100人カイギ | 医師<br>100人カイギ |
|---|---|---|---|---|---|
| | | | | | |
| 2020/4/25<br>～<br>2021/11/13 | 2021/9/25<br>～<br>開催中 | 2021/10/17<br>～<br>開催中 | 2021/11/20<br>～<br>開催中 | 2022/1/23<br>～<br>開催中 | 2022/4/16<br>～<br>開催中 |
| 全20回開催<br>100人登壇 | 8回開催<br>40人登壇 | 9回開催<br>45人登壇 | 7回開催<br>35人登壇 | 5回開催<br>25人登壇 | 3回開催<br>15人登壇 |

※2022.5末時点

# 臨床検査技師１００人カイギとは

１００人カイギの臨床検査技師版

臨床検査技師ホルダー100人の話を起点に
クロスジャンルで人のつながりを生むプロジェクト

- 臨床検査技師ホルダーで活躍 する面白い人の話を聞く
- 働く人をつなぎ、ゆるやかなコミュニティを創る
- 肩書きや属性ではなく、「想い」でつながる

# 臨床検査技師１００人カイギが目指す姿

①新たな繋がりが生まれ、相談できる仲間が集う場
・地域を越えて、専門性を越えて、技師会を越えて、年齢を越えて、職種を越えて

②臨床検査技師の新たな可能性を広げる場
・多様な技師免許ホルダーの多様な働き方を知る
・施設による業務の違いや工夫を明日に活かす
・個人の仕事への向き合い方と私生活の楽しみ方に気づきを得る

③これからの臨床検査技師に勇気を与え、勇気をもらう場
・柔軟でフレッシュな学生の発表から驚きと学びを得る
・医療現場のリアルを先輩臨床検査技師から学ぶ
・さまざまな想いや意見に触れ、未来の臨床検査技師像を共に創造し、体現していく

# 臨床検査技師１００人カイギの様子

第０回の様子はYouTubeにて視聴が可能です。

第０回のスピーカー

第０回は４人の各スピーカーのお話も公開されています。

# 目次

１．臨床検査技師１００人カイギとは …
２．イベントの実施 …
３．これまでの活動実績
４．登壇者に向けたお願い …
５．運営体制 …

添付：登壇者リスト

# 参加対象者と申込み方法

検査技師学生
・高校生

検査技師

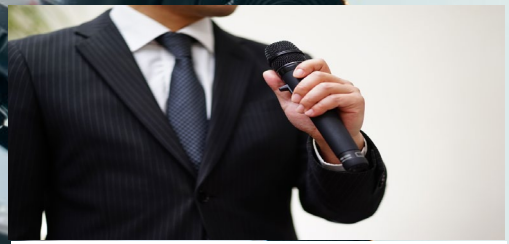

スピーカー
（検査技師）

イベント紹介ページ「Peatix」で申込み

無料

５００円／回 から

無料

# イベント当日の参加方法

Zoom参加

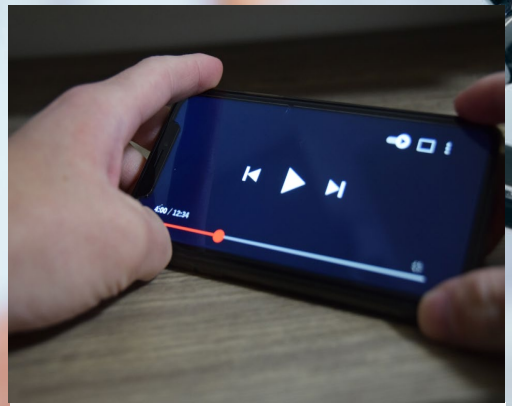

YouTube live視聴

後日の見逃し視聴
（YouTube）

# イベント当日の流れ

## メインイベント

- 19:00～19:20　①オープニング
  100人カイギとは／アイスブレイク
- 19:20～20:20　②スピーカー登壇
  １人目のスピーカー（10min）
  ２人目のスピーカー（10min）
  ３人目のスピーカー（10min）
  ４人目のスピーカー（10min）
  ５人目のスピーカー（10min）
- 20:20～20:30　休憩
- 20:30～21:00　③ネットワーキング
  グループでの意見交換／全体共有
- 21:00　④クロージング／次回案内／写真撮影

## 懇親会

- 21:05～21:10　懇親会の説明・乾杯
- 21:10～20:25　⑤グループ交流会Ⅰ(15min)
  スピーカーと話そう！
  （５グループに分かれてスピーカーと交流）
- 21:25～21:40　⑥グループ交流会Ⅱ(15min)
  参加者同士で自由に話そう！
  （技師向け：全国の検査技師と交流）
  学生グループで話そう！
  （学生向け：他の養成学校の学生と交流）
- 21:45　解散

# ①オープニング

- オープニングでは、１００人カイギの説明とアイスブレイクとして、参加者同士の自己紹介を行います。

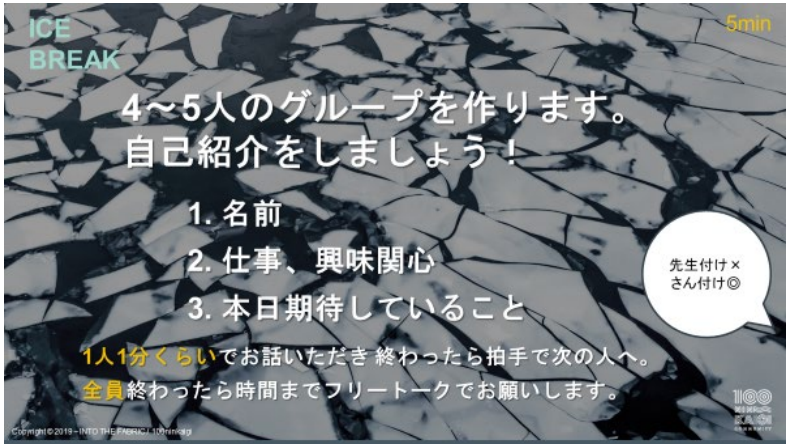

# ②スピーカー登壇

- スピーカー登壇では、５人のスピーカーより各自10分ずつ、自身のストーリーと想いをお話しいただきます。

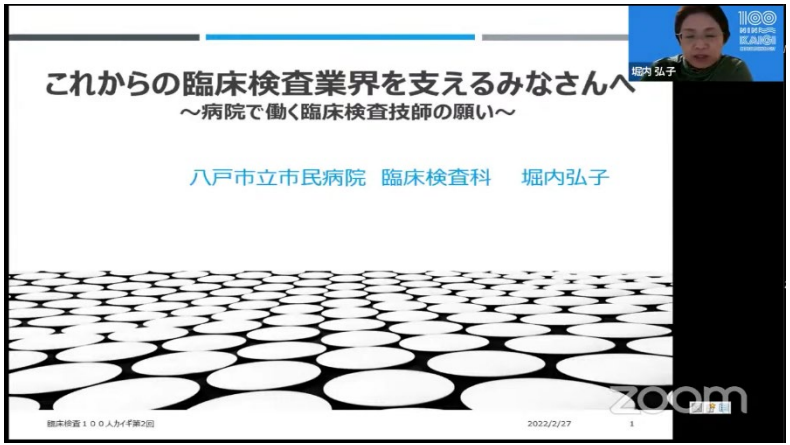

# ③ネットワーキング

- ネットワーキングでは、グループにて感想を共有いただきます。
  その後、全体にてグループでの話題を共有いただきます。

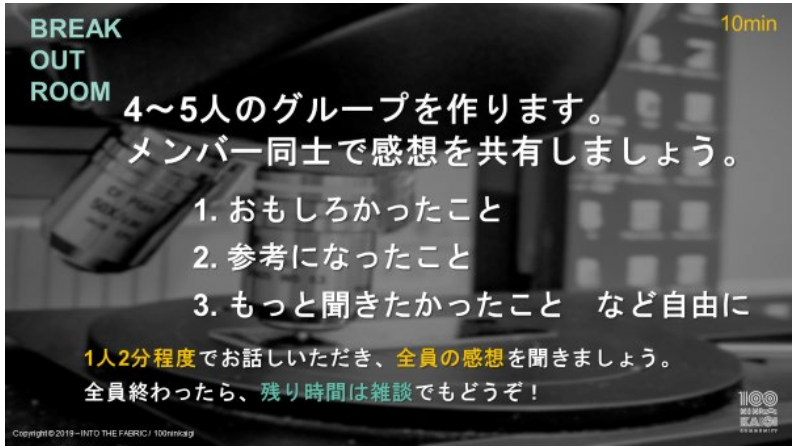

# ④クロージング

- クロージングでは、次回開催や学会・勉強会のお知らせ、学生団体からのお知らせを行い、最後に記念撮影を行います。

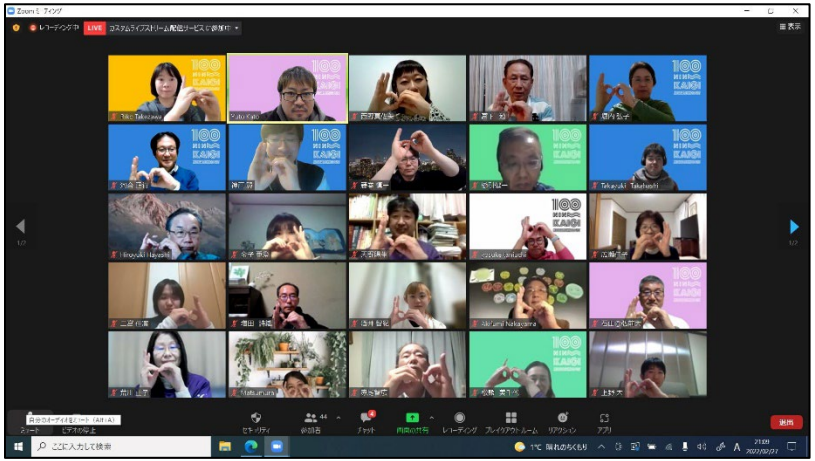

# ⑤グループ交流会Ⅰ

# ⑥グループ交流会Ⅱ

- グループ交流会Ⅰでは、スピーカー毎のグループを作成し、自由に好きなスピーカーのグループに参加ができます。直接質問できる貴重な機会で、SNS交換などにもお使いください。
- グループ交流会Ⅱでは、現役技師向けのランダムグループと学生専用のグループを作成します。自由に交流が可能です。
- Zoom参加者限定の企画となります。

# 目次

１．臨床検査技師１００人カイギとは …
２．イベントの実施 …
３．これまでの活動実績
４．登壇者に向けたお願い …
５．運営体制 …

添付：登壇者リスト

# イベント開催

| 回 | 開催日時 | 実施 |
|---|---|---|
| 第０回 | 2021.12.26(日)19:00- | 済 |
| 第１回 | 2022.1.23(日)19:00- | 済 |
| 第２回 | 2022.2.27(日)19:00- | 済 |
| 第３回 | 2022.3.27(日)19:00- | 済 |
| 第４回 | 2022.4.24(日)19:00- | 済 |
| 第５回 | 2022.5.29(日)19:00- | 済 |
| 第６回 | 2022.6.26(日)19:00- | |
| 第７回 | 2022.7.24(日)19:00- | |
| 第８回 | 2022.8.28(日)19:00- | |
| 第９回 | 2022.9.25(日)19:00- | |
| 第１０回 | 2022.10.23(日)19:00- | |

| 回 | 開催日時 | 実施 |
|---|---|---|
| 第１１回 | 2022.11.27(日)19:00- | |
| 第１２回 | 2022.12.25(日)19:00- | |
| 第１３回 | 2023.1.22(日)19:00- | |
| 第１４回 | 2023.2.26(日)19:00- | |
| 第１５回 | 2023.3.26(日)19:00- | |
| 第１６回 | 2023.4.23(日)19:00- | |
| 第１７回 | 2023.5.28(日)19:00- | |
| 第１８回 | 2023.6.25(日)19:00- | |
| 第１９回 | 2023.7.23(日)19:00- | |
| 第２０回 | 2023.8.27(日)19:00- | |

※全20回で終了予定。開催日については変更可能性あり。

# 参加者について

# 参加者（第0-5回）

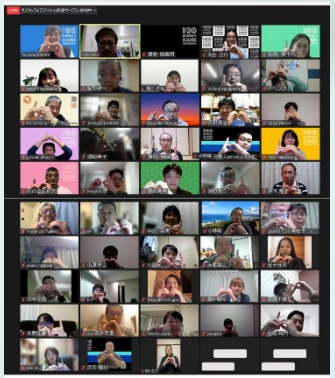
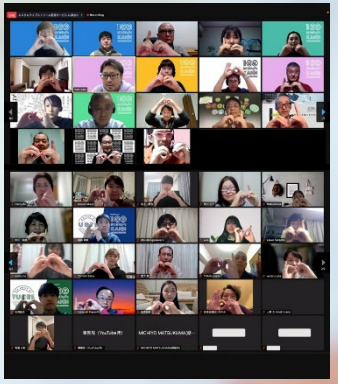
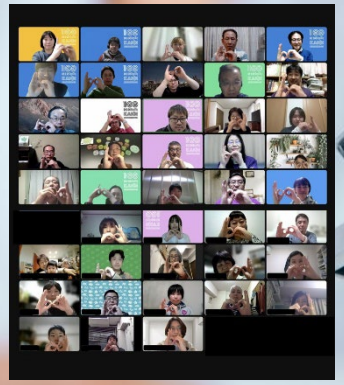

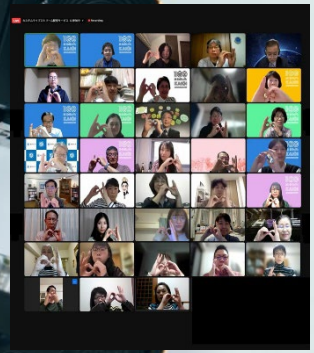

# 総参加人数（第0-5回）

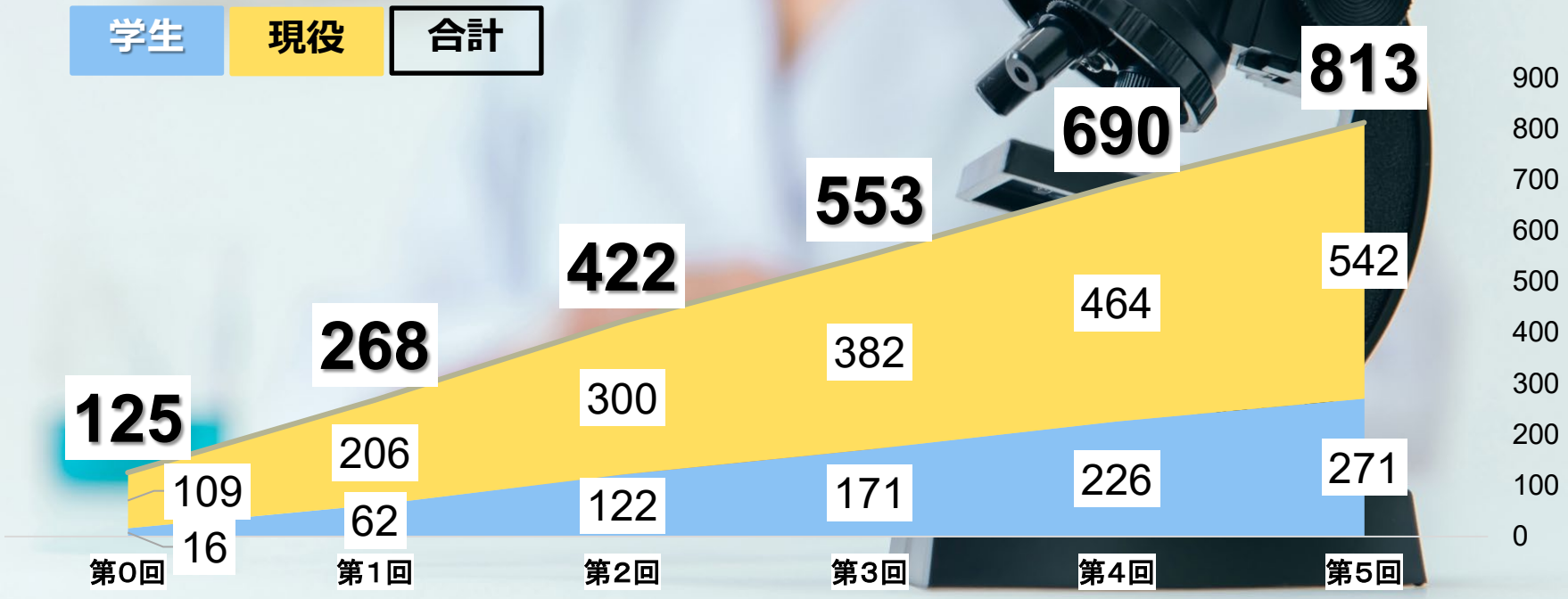
学生
現役
合計
125
109
16
268
206
62
422
300
122
553
382
171
690
464
226
813
542
271
900
800
700
600
500
400
300
200
100
0
第0回
第1回
第2回
第3回
第4回
第5回

# １回当たりの参加人数（第0-5回）

| | 第０回 | 第１回 | 第２回 | 第３回 | 第４回 | 第５回 |
|---|---|---|---|---|---|---|
| 申込者（ﾁｹｯﾄ） | 125 | 143 | 154 | 131 | 137 | 138 |
| ＞実人数 | 121 | 139 | 138 | 126 | 129 | 130 |
| 一般 | 109 | 97 | 94 | 82 | 82 | 90 |
| ＞一般（初参加） | 109 | 40 | 27 | 16 | 16 | 27 |
| 学生 | 16 | 46 | 60 | 49 | 55 | 48 |
| ＞学生（初参加） | 16 | 38 | 31 | 22 | 16 | 16 |

# 参加学生の所属学校（第0-5回）

埼玉県立大学、山口大学、山陽女子短期大学、藤田医科大学、プロブディフ医科大学、岡山大学、岐阜医療科学大学、九州大学、群馬大学、公立専門学校 臨床検査学科、弘前大学、国際医療福祉大学大学院、純真学園大学、女子栄養大学、森ノ宮医療大学、神戸学院大学、神戸大学、静岡医療科学専門大学校、東京電子専門学校、東北大学、北陸大学、京都大学、大阪大学、東京医科歯科大学、東京工科大学、福島県立総合衛生学院、文京学院大学、新渡戸文化短期大学、神戸常盤大学、東京工科大学、藍野大学、金沢大学、四日市看護医療大学 、帝京大学、読売理工医療福祉専門学校、久留米大学、群馬パース大学、神奈川歯科大学短期大学部、北海道医療大学、北里大学ほか

※過去１名以上の参加があった学校名

# 参加者満足度（第0-5回）

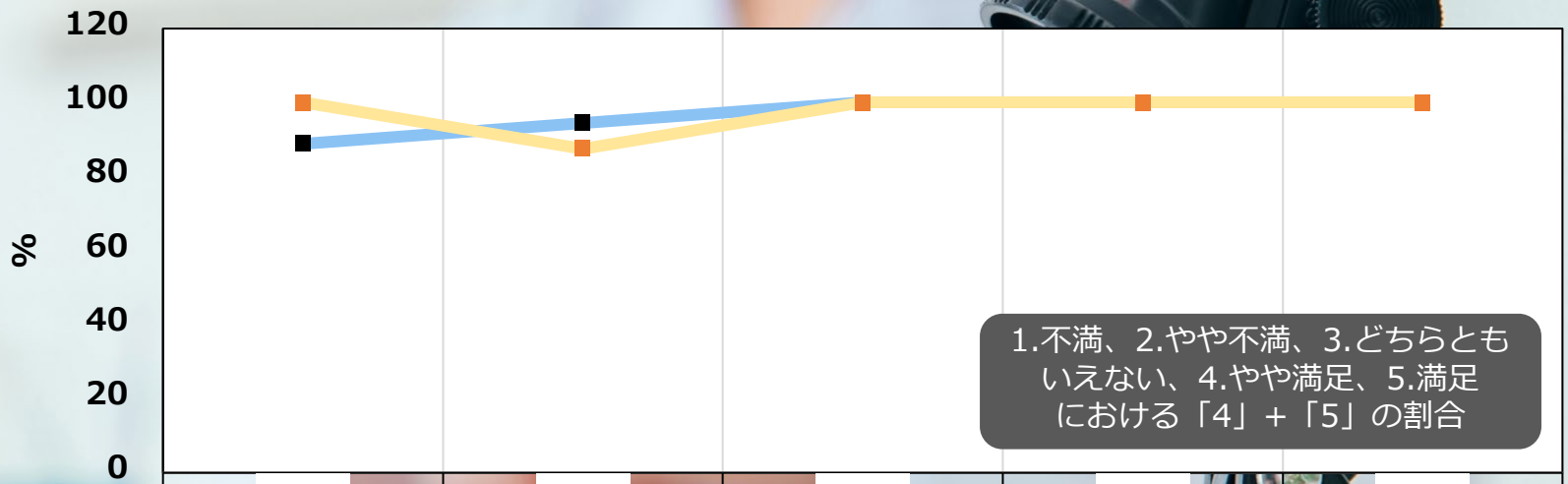


| | 第１回 | 第２回 | 第３回 | 第４回 | 第５回 |
|---|---|---|---|---|---|
| ■ 全体 | 88.9 | 94.5 | 100 | 100 | 100 |
| 学生 | 100 | 87.5 | 100 | 100 | 100 |
| | 全：N=9 (学：n=7) | 全：N=18 (学：n=10) | 全：N=14 (学：n=3) | 全：N=12 (学：n=4) | 全：N=15 (学：n=5) |

# 再参加希望率（第0-5回）

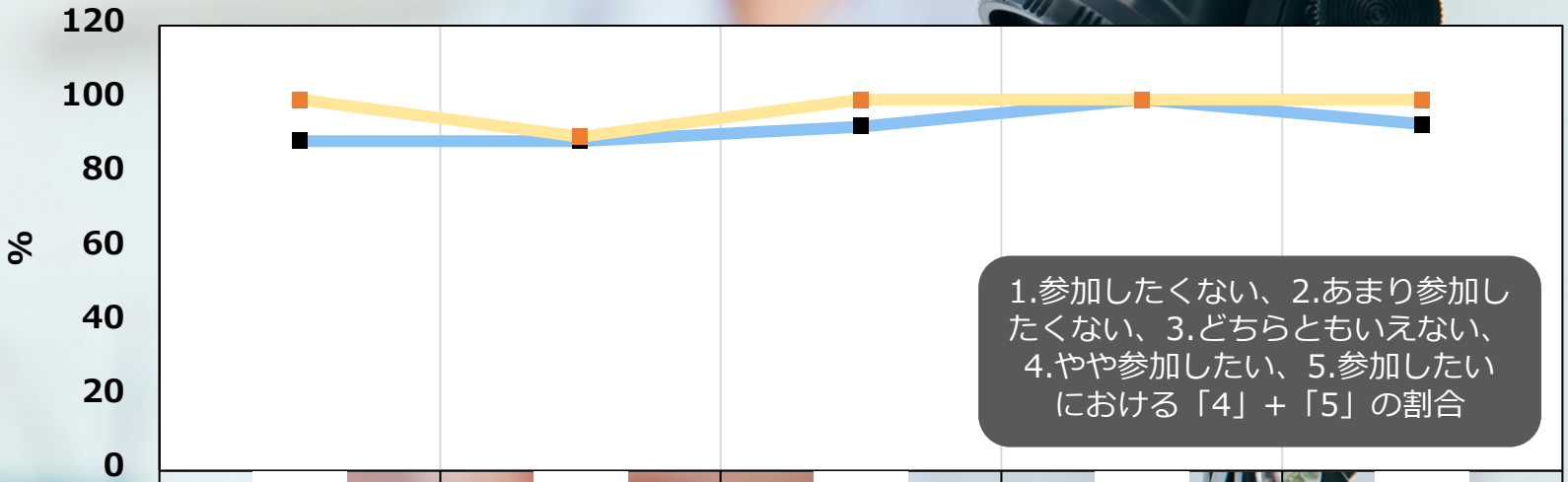


| | 第１回 | 第２回 | 第３回 | 第４回 | 第５回 |
|---|---|---|---|---|---|
| ■ 全体 | 88.9 | 88.9 | 92.8 | 100 | 93.4 |
| ■ 学生 | 100 | 90 | 100 | 100 | 100 |
| | 全：N=9 (学：n=7) | 全：N=18 (学：n=10) | 全：N=14 (学：n=3) | 全：N=12 (学：n=4) | 全：N=15 (学：n=5) |

# お薦め度（第0-5回）

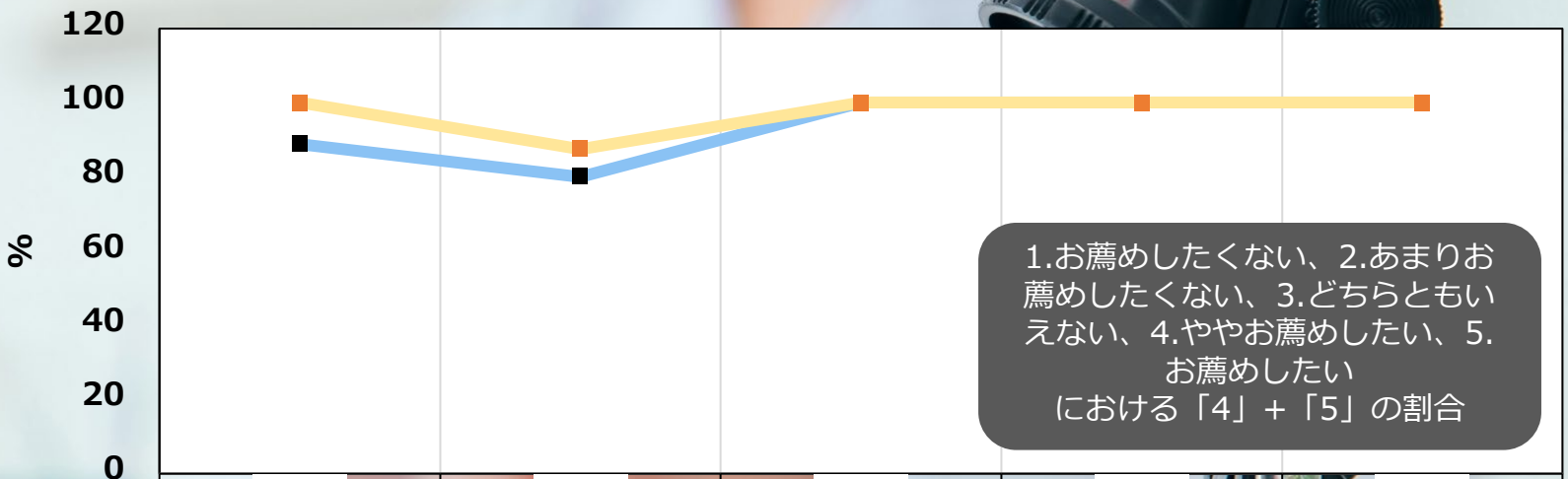


| | 第１回 | 第２回 | 第３回 | 第４回 | 第５回 |
|---|---|---|---|---|---|
| ■ 全体 | 88.9 | 80 | 100 | 100 | 100 |
| 学生 | 100 | 87.5 | 100 | 100 | 100 |
| | 全：N=9 (学：n=7) | 全：N=18 (学：n=10) | 全：N=14 (学：n=3) | 全：N=12 (学：n=4) | 全：N=15 (学：n=5) |

# スピーカーについて

これまで**25名**が登壇

# スピーカー（第1-5回）

**25人**

これまでの登壇者

**75人**

これからの登壇者

# スピーカープロフィール

- 添付の登壇者リストを参照ください。

# スピンオフ活動

# SNS登録者数（2022/5/29付）

246

120

110

32

臨床検査技師１００人カイギ　検索

# 臨床検査技師 学生団体 SOLS

- 第１回臨床検査技師100人カイギを契機に、2022年1月に発足した学生団体です。
- 臨床検査技師養成校の在学メンバー主体で運営しています。
- 100人カイギとは協力関係にあり、登壇者としてスピーチする他、グループ交流会Ⅱの学生ルームのファシリとして参加しています。
- HP：https://sols100ninkaigi.wixsite.com/website
- ロゴマーク：

# 日臨技・医療技術部門管理資格認定制度

- 臨床検査技師１００人カイギは、日本臨床衛生検査技師会の認定資格制度である「医療技術部門管理資格認定制度」の更新単位の対象となっています。（運営メンバーに対して単位付与）
- そのため、運営メンバーの多くが認定資格保持者です。

**医療技術部門管理資格認定とは？**

専門的な知識、技術および病院経営の感覚を身につけ、病院における医療技術部門を組織的・横断的に管理運営するために構築されたもので、医療技術部門の管理者として、病院経営にコミットする臨床検査技師を育成することを目指すものです。技師長だけでなく、医療技術部長や事務長、副院長となれる臨床検査技師を増やすべく作られた制度です。

# 目次

１．臨床検査技師１００人カイギとは …
２．イベントの実施 …
３．これまでの活動実績
４．登壇者に向けたお願い …
５．運営体制 …

添付：登壇者リスト

# スピーカーへのお願い事項①

1. 登壇時間は原則１０分です。
   ☆スライド枚数の目安は８～１０枚程度です。
2. 発表内容は想いを語ってください。
   ご自身のことや取り組まれていること、働き方、またその背景にある「想い」などについてのお話をお願いいたします。プロジェクトばかりの紹介ではなく、プロジェクトは1-2個として、その背景や想いを中心にお話ください。
   ☆目安は、自己紹介７割、業績３割
   ☆学会発表とは異なりますので、ご注意ください！
3. 発表の形式はパワーポイントをもちいたオンラインプレゼンとなります。尚、会場での物品等の販売や、入会勧誘など営利目的の活動はご遠慮ください。
4. 登壇１か月前を目安にプロフィール写真と略歴、参加者への一言メッセージをお送りください。
5. 登壇日当日１８：３０より、登壇者リハーサルを予定しています。ご参加よろしくお願いします。スケジュールの再確認、パワポスライド共有の操作確認、ネットの接続確認も行います。

# スピーカーへのお願い事項②

5. １００人カイギ当日は開始３０分前にはZoom会場にアクセスください。
6. １００人カイギ当日は可能な範囲で、２１時からの交流会にもご参加ください。
7. １００人カイギ当日は自身の他己紹介をどなたか１名にお願いしております。他己紹介にて同伴いただく方は無料でご参加可能ですので、是非、どなたか１名にお声がけください。
8. 謝礼についてはご用意が出来ず申し訳ありません。業界を盛り上げていくため、また、臨床検査技師になろうとする学生に向けてのプレゼントとして、ご理解いただければ幸いです。（尚、当イベントの参加者からいただく参加費については、１００人カイギ本部へのネーム使用料・運営費として支払うこととなります。）
9. １００人カイギ登壇者は、発表される会に加え、その他の会３回分の参加が無料となります。
10. 以上となります。どうぞご協力の程、よろしくお願いいたします。

# 目次

１．臨床検査技師１００人カイギとは …
２．イベントの実施 …
３．これまでの活動実績
４．登壇者に向けたお願い …
５．運営体制 …

添付：登壇者リスト

# 主催団体の概要

| | |
|---|---|
| 名称 | 任意団体 臨床検査技師１００人カイギ |
| 発起人 | 神戸　翼 |
| 運営メンバー | 赤尾智広、天野陽生、石山雅大、上野大、加藤有斗、金沢聖美、河合正行、櫛引健一、髙橋貴行、竹澤理子、中村良幸、中山 章文、広瀬佳子、堀内弘子、松熊美千代、谷内要亮、横田裕輝 |
| 創設 | 2021年12月26日 |
| 主な事業内容 | １．臨床検査技師の学びの場・繋がりの場の提供<br>２．臨床検査および臨床検査技師に関する講演、執筆、広報、企画立案<br>３．その他本会の目的を達成するために必要な事業 |
| 本店住所 | 東京都文京区本駒込５－３０－１０ |
| HP | https://kensa.wiki/ |

# 発起人紹介

- 神戸　翼さん（住まい：東京都）
- 所属：医療法人社団永生会 永生総合研究所 所長、（株）医療経営・政策総合研究所 代表取締役、特定非営利活動法人エムアクト 代表理事ほか

＜プロフィール＞

- 臨床検査技師100人カイギの発起人 兼 KENSA.wikiの管理者。臨床検査技師免許取得後、製薬関連企業に就職し治験業務に従事。その後、カナダへの海外留学、国内ビジネススクールを経て、慶應義塾大学大学院で医療マネジメントを専攻（Master of Healthcare Management）。在学中にはコンサルティングファームで働きつつ、大学院のメンバーと患者向けスマホアプリの開発・運営を行うソーシャルベンチャーを立ち上げる。卒業後は慶應義塾大学SFC研究所上席所員や大手医療法人の経営戦略・政策責任者を経て、医療経営と医療政策を軸にしたシンクタンクを起業し現在に至る。直近では早稲田大学公共経営大学院で公共政策や政治・経済、行政学を修め（Mater of Public Management）、2017-2021年まで与党国会議員の政策顧問として国会対応にも従事した。日本臨床衛生検査技師会では、認定資格制度「医療技術部門管理資格」の企画・運営に従事し審議会会長を務め、臨床検査技師のキャリア構築と多様性の広がりに力を注いでいる。その他、医師会や病院団体の活動にも専門委員として従事。大学では非常勤講師として医療リスクマネジメント（医療安全など）を教える。専門は医療経営、医療政策、医療IT、政治・行政、地方自治など。趣味は多拠点生活・田舎暮らしで、現在は週末時間を見つけては八丈島で島生活を楽しんでいる。
- 詳細：https://kensa.wiki/index.php/2021/11/23/289/

# 運営メンバー紹介

- 赤尾智広（済生会今治病院）／臨床検査技師
- 天野陽生（JCHO山梨病院）／臨床検査技師
- 石山雅大（弘前大学医学部附属病院）／臨床検査技師
- 上野大（山形県立新庄病院）／臨床検査技師
- 加藤有斗（宇都宮記念病院）／臨床検査技師
- 金沢聖美（東北大学病院）／臨床検査技師
- 河合正行（甲府共立病院）／臨床検査技師
- 櫛引健一（和泉市立総合医療センター）／臨床検査技師
- 髙橋 貴行（永生病院）／臨床検査技師
- 竹澤理子（三井記念病院）／臨床検査技師
- 中村良幸（NHO西新潟中央病院）／臨床検査技師
- 中山章文（岐阜医療科学大学）／臨床検査技師
- 広瀬佳子（伊那中央病院）臨床検査技師
- 堀内弘子（八戸市立市民病院）／臨床検査技師
- 松熊美千代（三井記念病院）／臨床検査技師
- 谷内要亮（株式会社wish-alize）／ー
- 横田裕輝（医療機器メーカー・エンジニア）／ー

1100
NIN
KAIGI
MEDICALTECHNOLOGIST